



ucm

UNIVERSIDAD CATOLICA DEL MAULE



# MEMORIA SOCIO LOGÍA 2025



Facultad de  
Ciencias  
Sociales y  
Económicas





# MEMORIA SOCIO LOGÍA 2025

## Memoria de la Escuela de Sociología UCM 2025

Publicación de la Escuela de Sociología de la Universidad Católica del Maule  
Universidad Católica del Maule, Av. San Miguel #3605, Talca - 3460000 (Región del Maule)

EDICIÓN: Stefano Micheletti Dellamaria

DISEÑO: Pía Pulgar

FOTOS: Pablo Letelier, académicos y estudiantes Sociología UCM



**Creative Commons License - Copyleft**

**BY:** Reconocimiento (Debe reconocer los créditos de la obra de la manera especificada por el autor o el licenciador)

**NC:** Uso no comercial

**SA:** Compartir bajo la misma licencia (Si altera o transforma esta obra, o genera una obra derivada,

sólo puede distribuir la obra generada bajo una licencia idéntica a ésta)

# ÍNDICE



4

## CARTA DE LA DIRECTORA

6

## QUIÉNES SOMOS

Planta académica

Claustro directivo Facultad de Ciencias Sociales y Económicas 2025

Personal administrativo

Centro de Estudiantes de Sociología 2025

12

## DOCENCIA

18

## INVESTIGACIÓN

Participación en proyectos de investigación

Artículos en revistas científicas

Libros

Capítulos de libros

Otras publicaciones

Participación en eventos académicos nacionales

Participación en eventos académicos internacionales

Otras actividades vinculadas a las investigación

33

## VINCULACIÓN CON EL MEDIO Y EXTENSIÓN ACADÉMICA

Proyectos de vinculación

Eventos organizados y actividades realizadas

Participación en redes y mesas de trabajo

Columnas de opinión, entrevistas y otras actividades de difusión

38

## ACTIVIDADES DESTACADAS

Escuela de Formación Comunitaria 2025

Participación de estudiantes en eventos académicos nacionales

Titulación 2025

# CARTA DE LA DIRECTORA

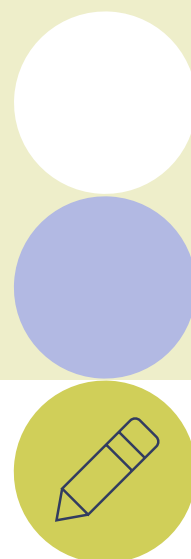

Estimadas y estimados, presentamos a continuación la memoria 2025 de la Escuela de Sociología UCM, que recoge el trabajo que realizamos durante el año y da cuenta de los principales hitos y actividades que marcaron nuestro quehacer.

Uno de los momentos más relevantes fue el proceso de auditoría académica de pregrado con fines de certificación. Fue una instancia que nos convocó transversalmente, involucrando a académicas/os, estudiantes, egresadas/os y actores del medio externo, en un ejercicio colectivo de revisión crítica de nuestros procesos formativos. Este trabajo permitió no solo identificar fortalezas, sino también reconocer debilidades y oportunidades de mejora. Como resultado de este esfuerzo compartido, obtuvimos una certificación por cinco años, lo que reafirma la calidad de nuestro proyecto y de la articulación constante que intentamos construir entre docencia, investigación y vinculación con el medio.

Realizamos por cuarta vez la Escuela de Formación Comunitaria, iniciativa conjunta con el Centro de Estudios Urbano-Territoriales (CEUT), con apoyo de la Fundación para la Superación de la Pobreza. Este año tuvo por título "Aperturas, articulación, autonomía" y se desarrolló durante los días 17 y 18 de octubre, y 7 de noviembre. Volvimos así a conectarnos con dirigentes y actores sociales para reflexionar colectivamente sobre los procesos comunitarios, compartir aprendizajes y proyectar caminos posibles para "regenerar lo común".

La participación estudiantil fue muy importante este año también. Nuestros estudiantes colaboraron activamente en la organización del Congreso Estudiantil de Sociología Interdisciplinaria "Poder, destrucción creativa y sociedad" (CESI 2025) realizado en Santiago los días 31 de julio y 1 de agosto, donde pudieron compartir experiencias, reflexiones y trabajos con otros alumnos/as de distintas universidades del país. Por otra parte, gracias a su esfuerzo y coordinación, pudimos volver a realizar la semana de la sociología, entre el 24 y 28 de noviembre. En esa ocasión contamos con la participación de María Emilia Tijoux, con quien reflexionamos sobre el racismo y sufrimiento social de trabajadores y trabajadoras migrantes, y participamos en actividades como la Feria Kúme Mongen, un espacio de encuentro, intercambio y buen vivir.

# CARTA DE LA DIRECTORA

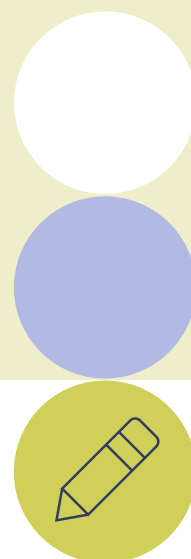

Además, terminamos el año con excelentes noticias. Tres académicas/os de la Escuela se adjudicaron proyectos Fondecyt de iniciación, lo que constituye un logro significativo y un impulso importante para el desarrollo de nuestras líneas de investigación. En los próximos años estaremos investigando y profundizando en temáticas diversas, como las prácticas comunitarias participativas, el relacionamiento comunitario en empresas eléctricas y las condiciones laborales de las/os trabajadoras migrantes en la región del Maule. Estos proyectos no solo fortalecen la producción de conocimiento desde la sociología, sino que también abren nuevas oportunidades de formación para nuestras/os estudiantes y de vinculación con las comunidades.

Con esta carta me despido de la dirección de la Escuela, agradecida de haber podido aportar desde este rol a un trabajo que es siempre colectivo y que realizamos entre todas y todos quienes formamos parte de esta comunidad: académicos/as, asistentes, estudiantes y egresadas/os. Seguiremos avanzando en este camino, relevando el aporte de la sociología y de nuestra Escuela para comprender los procesos sociales contemporáneos y contribuir, desde una mirada crítica, a la construcción de una sociedad más justa.

**DRA. CLAUDIA JORDANA CONTRERAS**  
Directora Escuela de Sociología UCM



# QUIÉNES SOMOS

# QUIÉNES SOMOS

## PLANTA ACADÉMICA



### **Claudia Jordana Contreras** Directora de Escuela

Es socióloga de la U. de Chile, Magíster en Ciencias Sociales y Doctora en Sociología por la Escuela de Altos Estudios en Ciencias Sociales (EHESS) de París. Sus áreas de interés son la desigualdad, la estratificación social y sus representaciones, la sociología del trabajo y las relaciones laborales. Es investigadora del Centro de Estudios Urbano-Territoriales del Maule (CEUT).



### **Claudia Concha Saldías**

Es socióloga de la U. ARCIS y Doctora en Procesos Políticos y Sociales en América Latina por la misma casa de estudios. Sus temas de interés son el análisis de las desigualdades desde la dimensión territorial y educativa, la innovación social territorial y las transformaciones urbano-rurales. Es investigadora del Centro de Estudios Urbano-Territoriales del Maule (CEUT) y directora del Centro Integral de Innovación Social UCM (CIIS).



### **Ximena Cuadra Montoya**

Es socióloga por la U. de Concepción, Master en Investigación en Sociología por la U. de Barcelona, Master en Ciencia Política y Doctora en Ciencia Política por la U. de Quebec en Montreal. Sus áreas de interés son los estudios en medioambiente y pueblos originarios, y la sociología de la energía. Además, cuenta con experiencia en investigación militante y colaborativa con diversas organizaciones sociales. Es directora del Centro de Estudios Urbano-Territoriales del Maule (CEUT).



# QUIÉNES SOMOS

## PLANTA ACADÉMICA



### Víctor Fernández González ●

Es sociólogo de la U. de Concepción y Master en Investigación-Acción Participativa para el Desarrollo Local por la U. Complutense de Madrid. Es Doctor en Estudios Americanos en la especialidad de estudios sociales y políticos por la U. de Santiago de Chile. Sus intereses son las metodologías participativas, los movimientos sociales y la sociología de la religión. Es investigador del Centro de Estudios Urbano-Territoriales del Maule (CEUT).



### Lorena González Fuentes ●

Es licenciada en filosofía por la U. de Chile, Magíster en Axiología y Filosofía Política por la misma casa de estudios y Doctora en Estudios Americanos con especialidad en Pensamiento y Cultura por la U. de Santiago de Chile. Sus áreas de interés son el pensamiento crítico latinoamericano, la disputa epistemológica, los feminismos y la educación popular.



### Francisco Letelier Troncoso ●

Es sociólogo por la U. de Concepción, Magíster en Sociología por la U. Academia de Humanismo Cristiano y Doctor en Geografía, Planificación y Gestión Ambiental por la U. de Barcelona. Sus áreas de interés son la construcción social del territorio y la ciudad, la producción de lo común y los procesos participativos. Es investigador del Centro de Estudios Urbano-Territoriales del Maule (CEUT).



# QUIÉNES SOMOS

## PLANTA ACADÉMICA



### Stefano Micheletti Dellamaria

Titulado en Ciencias Forestales y Medioambientales en la U. de Padua, Diplomado en Escritura Creativa por la U. Diego Portales y Magíster en Cooperación para el Desarrollo y Responsabilidad Social y Ambiental por la misma casa de estudios y la U. Católica del Maule. Sus temas de interés son el territorio y la migración. Es investigador del Centro de Estudios Urbano-Territoriales del Maule (CEUT) e integra el Consejo Editorial de Ediciones UCM.



### Patricia Retamal Garrido

Licenciada en Educación y Profesora en Historia y Geografía por la U. de Concepción, Magíster en Estudios de Género y Cultura (mención Ciencias Sociales) y Doctora en Territorio Espacio y Sociedad por la U. de Chile. Sus áreas de interés son las desigualdades de género y cuidados, trabajo y territorio. Es investigadora adjunta del Núcleo Milenio en política laboral, vida familiar y colectiva (LABOFAM).



### Julien Vanhulst

Es sociólogo y Magíster en Ciencias y Gestión del Medio Ambiente por la U. Libre de Bruxelles, Doctor en Ciencias Ambientales por la misma casa de estudios y Doctor en Sociología por la U. Alberto Hurtado. Sus áreas de interés son la sociedad y el medio ambiente, la sustentabilidad, el análisis de discurso y la sociología de la ciencia. Es miembro fundador de la revista internacional Alternautas e investigador del Centro de Estudios Urbano-Territoriales del Maule (CEUT).



# QUIÉNES SOMOS



## CLAUSTRO DIRECTIVO FACULTAD DE CIENCIAS SOCIALES Y ECONÓMICAS 2025

**María Haydée Fonseca Mairena** ●  
Decana de la Facultad de Ciencias Sociales y Económicas

Licenciada en Economía Aplicada por la U. Centroamericana. Máster en Gerencia de Proyectos de Desarrollo por la U. Nacional de Ingeniería. Doctora en Economía por la U. de Chile.



**Stefano Micheletti Dellamaria** ●  
Director del Departamento de Ciencias Sociales

Titulado en Ciencias Forestales y Medioambientales en la U. de Padua, Magíster en Cooperación para el Desarrollo y Responsabilidad Social y Ambiental por la misma casa de estudios y la Universidad Católica del Maule.



## PERSONAL ADMINISTRATIVO

**Bárbara Ortega Contreras** ●  
Asistente Administrativa del Bachillerato en Ciencias Sociales y Económicas



**Maccarena Contreras Vivanco** ●  
Asistente Administrativa de la Escuela de Sociología



# QUIÉNES SOMOS



## CENTRO DE ESTUDIANTES DE SOCIOLOGÍA 2025



### NOMBRE

### ROL

Daniel Jiménez

Presidente

Catalina Zamorano

Secretaria de finanzas y gestión

Andrés Espinoza

Secretario de bienestar y género

Constanza Heredia

Secretaria general de actas

Daniela Rodríguez

Secretaria académica



# DO CEN CIA

# DOCENCIA

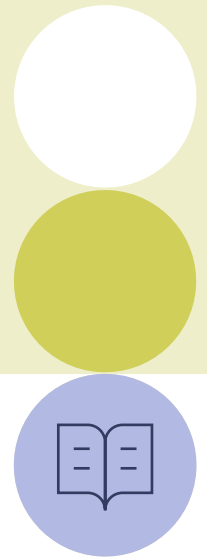

Este año volvimos a realizar distintas actividades de docencia y vinculación con el medio. En el Taller de proyectos sociales nuestros estudiantes se relacionaron con la Secretaría Regional Ministerial del Ministerio de Vivienda y Urbanismo – Región del Maule para desarrollar un diagnóstico participativo y generar propuestas para el Parque Estero Piduco en Talca. En los cursos de Técnicas cuantitativas y Técnicas cualitativas seguimos trabajando en conjunto con la agrupación “Maule sin Bypass” y nos coordinamos con la Junta de Vecinos Puente Pando de Orilla de Maule, para conocer las percepciones y preocupaciones de los vecinos y vecinas afectados por la construcción del Bypass Talca. Y este año iniciamos un nuevo ciclo de charlas “Nexus profesional”, donde nuestros estudiantes pudieron conocer más de cerca el oficio y los procesos de inserción profesional de sociólogas y sociólogos egresados de nuestra escuela. De esta forma, esperamos seguir contribuyendo a la formación de profesionales comprometidos con el desarrollo regional y el bienestar social.



# DOCENCIA





# DOCENCIA

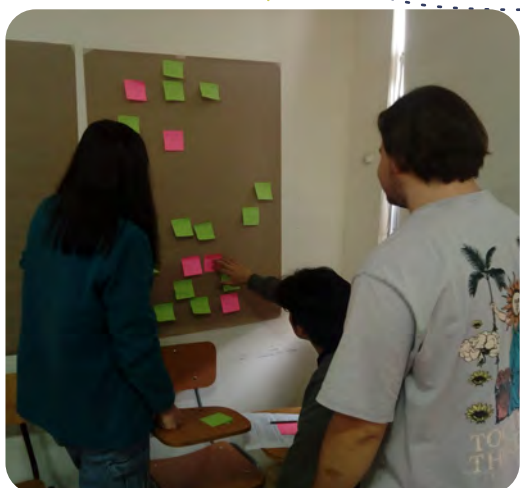
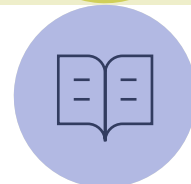

# DOCENCIA

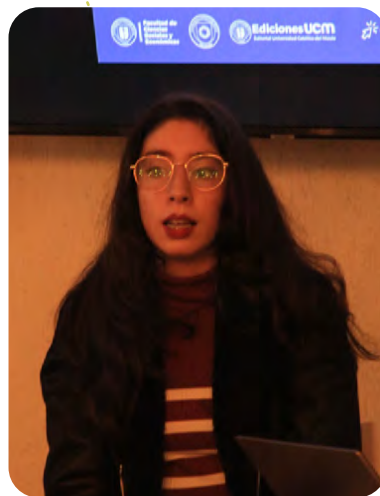



# INVESTIGACIÓN

# INVESTIGACIÓN



## PARTICIPACIÓN EN PROYECTOS DE INVESTIGACIÓN

ACADÉMICO/A	TÍTULO	ROL	INSTITUCIÓN/ES ASOCIADA/S Y FINANCISTAS
Concha Saldias Claudia	Fondecyt Regular N°1230610: De la resistencia a la disputa cotidiana. Prácticas y discursos juveniles de re-significación de territorios estigmatizados en la periferia popular de las ciudades chilena	Co-investigadora	Agencia Nacional de Investigación y Desarrollo (ANID)
Concha Saldias Claudia	Narrativas de jóvenes urbano/rurales de primera generación con beneficio de gratuidad sobre sus motivaciones de ingreso a la universidad y procesos de integración académica y social en la UCM	Investigadora Principal	Vicerrectoría de Investigación y Postgrado Universidad Católica del Maule
Cuadra Montoya Ximena	Diálogo y construcción intercultural para el fortalecimiento de capacidades de la guardia indígena del Caloto, Cauca	Colaboradora representante de la UCM	Universidad Antonio Nariño (Colombia) Universidad Veracruzana (México) Universidad Católica del Maule
Cuadra Montoya Ximena	Fondecyt Regular N° 1251330: Institucionalización de Movimientos sociales en Chile (2014-2026): modos, resultados, consecuencias	Co-investigadora	Agencia Nacional de Investigación y Desarrollo (ANID)
Cuadra Montoya Ximena Jordana Contreras Claudia	Imaginaris territoriales de habitantes de sectores afectados por el Bypass Talca	Investigadora principal Co-investigadora	Vicerrectoría de Investigación y Postgrado Universidad Católica del Maule
González Fuentes Lorena	Fondecyt Regular N° 1250178: Insilio. Desplazamientos, desaparición, afectividad y valoraciones	Co-investigadora	Agencia Nacional de Investigación y Desarrollo (ANID)
Jordana Contreras Claudia	Trabajadores(as) migrantes en la región del Maule. Precariedad, solidaridades y organización	Investigadora principal	InES de Género Agencia Nacional de Investigación y Desarrollo (ANID) Universidad Católica del Maule

# INVESTIGACIÓN



ACADÉMICO/A	TÍTULO	ROL	INSTITUCIÓN/ES ASOCIADA/S Y FINANCISTAS
Letelier Troncoso Francisco Jordana Contreras Claudia Cuadra Montoya Ximena Fernández González Víctor	Fondecyt Regular N° 1220173: Limitaciones y posibilidades para la constitución de una esfera comunitaria autónoma en Chile	Investigador principal y co- investigadoras/es	Agencia Nacional de Investigación y Desarrollo (ANID)
Micheletti Dellamaria Stefano	La nueva movilidad italiana en Chile	Co-investigador	Associazione Ricercatori e Studiosi Italiani in Cile (ARSIC)
Retemal Patricia Garrido Jordana Contreras Claudia	Núcleo Milenio en Política Laboral y Vida Familiar y Colectiva (LABOFAM)	Investigadora adjunta Investigadora joven	Agencia Nacional de Investigación y Desarrollo (ANID) Universidad de Chile
Vanhulst Julien	Fondecyt Regular N° 1220560: Redes científicas y producción de conocimiento de las ciencias de/para la sustentabilidad socio- ecológica en América Latina	Investigador principal	Agencia Nacional de Investigación y Desarrollo (ANID)

# INVESTIGACIÓN



## ARTÍCULOS EN REVISTAS CIENTÍFICAS

ACADÉMICO/A	ARTÍCULO	REVISTA CIENTÍFICA
Concha Saldías Claudia (junto a Rojas Aguilar Carolina y Sánchez Sánchez Gerardo)	Universitarios y ODS: una experiencia diseñando proyectos sociales	Spirat. Revista académica de docencia y gestión universitaria
Concha Saldías Claudia (junto a Rojas Aguilar Carolina y Sánchez Sánchez Gerardo)	Centro Integral de Innovación Social: la universidad en el territorio	Spirat. Revista académica de docencia y gestión universitaria
Concha Saldías Claudia (junto a Rojas Aguilar Carolina y Sánchez Sánchez Gerardo)	Articulando la Universidad en el Territorio. El trueque solidario como una experiencia de innovación social en tiempos de pandemia	Interciencia
Letelier Troncoso Francisco (junto a Irazábal Clara, Cubillos Almendra Javiera, Sepúlveda Salazar Miguel)	Care Infrastructures in Chile During the Pandemic: Communitarian Weavings, Spaces, and the Production of Common Goods	International Journal of Urban and Regional Research
Letelier Troncoso Francisco, Cuadra Montoya Ximena, Fernández González Víctor (junto a Sepúlveda Salazar Miguel y Cubillos Almendra Javiera)	Repertorios comunitarios en Chile: entre la estatalidad neoliberal y su autonomía relativa	Andamios
Letelier Troncoso Francisco y Jordana Contreras Claudia (junto a Paredes Paredes Juan Pablo, Cubillos Almendra Javiera y Sepúlveda Salazar Miguel)	¿Un archipiélago con potencial de esfera?: anatomía de lo comunitario en una ciudad intermedia de Chile	CUHSO
Micheletti Dellamaria Stefano y Concha Saldías Claudia (Junto a Muñoz Castillo Catalina y Arancibia Olmedo Valentina)	¿Tú crees que te va a atender un chileno? El comercio migrante en el centro de Talca, Chile	Revista PAI
Vanhulst Julien (et al.)	Coastal commons in southern Chile: current state, networks, and community cares, such as local contributions to climate justice	Mitigation and Adaptation Strategies for Global Change
Vanhulst Julien (et al.)	The reflexive process in sustainability science: A short critical review	Environmental Science & Policy

# INVESTIGACIÓN



## LIBROS

ACADÉMICO/A	LIBRO	EDITORIAL
Letelier Troncoso Francisco (Ed.)	Regenerar lo común. Brotes comunitarios en una sociedad erosionada	Autoedición
Letelier Troncoso Francisco (junto a Soto Troncoso Leonardo y Rodríguez Matta Paula)	Sueños sin límites: la historia de la población René Schneider	SUR Ediciones
Cuadra Montoya Ximena (et al.)	Diálogo Intercultural y cooperación. Proyecciones del Resguardo Huellas	Universidad Antonio Nariño

## CAPÍTULOS DE LIBROS

ACADÉMICO/A	CAPÍTULO	LIBRO	EDITORAS/ES Y EDITORIAL
Concha Saldías Claudia	Modelos de desarrollo existentes en los territorios sobre desarrollo rural, Chile.	Chile: un panorama de la educación en sus territorios rurales	Ariadna
Concha Saldías Claudia (et al.)	Educación rural en los territorios de Chile	Miradas Internacionales de la educación en territorios rurales	Morata
Letelier Troncoso Francisco	Regeneración urbana y regeneración de la vida asociativa en Chile	Reflexiones en torno a la regeneración de barrios en América Latina.	Universidad de Chile y Ministerio de Vivienda y Urbanismo

## OTRAS PUBLICACIONES

ACADÉMICO/A	PUBLICACIÓN	TIPO
Micheletti Dellamaria Stefano	La nueva movilidad italiana en Chile	Informe / ARSIC
Micheletti Dellamaria Stefano	Reseña de libro: Hevia Jordán, Evelyn. Del Hospital «El Lavadero» al Hospital «Villa Baviera». Reconstrucción historiográfica del Hospital de Colonia Dignidad. Santiago, Ediciones LOM, 2025, 448 pp.	Reseña / Revista Universum

# INVESTIGACIÓN



## PARTICIPACIÓN EN EVENTOS ACADÉMICOS NACIONALES

ACADÉMICO/A	EVENTO	PONENCIA	INSTITUCIÓN / LUGAR / FECHA
Concha Saldías Claudia	III Reunión conjunta de la Red de Vicerrectorías Académicas y de la Red de Vicerrectorías de Administración y Finanzas de las Universidades CINDA	La vinculación con el medio y la formación universitaria: espacios para el dialogo	Red de Vicerrectorías Académicas y de la Red de Vicerrectorías de Administración y Finanzas de las Universidades CINDA / Santiago / 29 de mayo
Concha Saldías Claudia	Charla magistral – Profesor titular UCM		Universidad Católica del Maule / Talca / 05 de agosto
Cuadra Montoya Ximena Jordana Contreras Claudia Jara Amigo Ximena	Workshop CDID: Camino, Innovación y Sentido en la UCM. Buenas prácticas en docencia universitaria	Articulación de la co-docencia y del Aprendizaje Basado en la Investigación: experiencia de Innovación Social y de docencia universitaria para aprender a implementar el trabajo de campo sociológico	Universidad Católica del Maule / Talca / 09 de enero
Cuadra Montoya Ximena Jordana Contreras Claudia Jara Amigo Ximena	Congreso de Educación y Pedagogía	Consolidar las competencias investigativas de estudiantes de pregrado, estrategias y metodologías de enseñanza, a partir de las necesidades de un territorio concreto	Universidad de Chile / Santiago / 15 de enero
Cuadra Montoya Ximena	Lanzamiento de los resultados del Censo 2024	Panelista	Instituto Nacional de Estadísticas / Talca / 28 de marzo
Cuadra Montoya Ximena	Taller de participación comunitaria	Panelista	FOSIS / Talca / 05 de noviembre
Cuadra Montoya Ximena	Seminario: El patrimonio en la era del Antropoceno. Construyendo futuros comunes	Territorios en disputa. Las paradojas de la transición energética en el Maule	Universidad de Talca / Talca / 20 de noviembre

# INVESTIGACIÓN



ACADÉMICO/A	EVENTO	PONENCIA	INSTITUCIÓN / LUGAR / FECHA
Fernández González Víctor	III Congreso Nacional REDCERT. Cambios globales, respuestas locales: gobernanza, sostenibilidad y territorios en transformación	De la participación ciudadana a la política comunitaria transformadora: pistas para re-pensar la relación entre municipio y comunidad.	Red de Centros de Estudios Regionales y Territoriales de las Universidades Chilenas (REDCERT) / Coquimbo / 8 y 9 de octubre
Jordana Contreras Claudia Retamal Garrido Patricia	XII Conferencia Internacional COES	Composición del mercado laboral y brechas de género en la implementación de la reducción de jornada: un análisis desde la región del Maule	Universidad Diego Portales / Santiago / 22 – 24 de octubre
Jordana Contreras Claudia	Conversatorio: Creando puentes de inclusión, cruzando fronteras por la dignidad humana y la justicia social. Buen vivir, trabajo y dignidad	Políticas laborales de conciliación y vida familiar y colectiva en Chile. Una mirada a la Región del Maule	Periplo / Curicó / 30 de octubre
Jordana Contreras Claudia	Seminario socioeconómico del Maule. Retos y perspectivas	Trabajo y cuidados en el Maule. Oportunidades y desafíos frente a la implementación de leyes de Conciliación	Instituto Nacional de Estadísticas y Universidad Autónoma / Talca / 19 de noviembre
Letelier Troncoso Francisco	Foro: Avances, desafíos y proyecciones para el trabajo comunitario	Panelista	ONG Surmaule/ Talca / 25 de julio
Letelier Troncoso Francisco y Fernández González Víctor	III Congreso Nacional REDCERT. Cambios globales, respuestas locales: gobernanza, sostenibilidad y territorios en transformación	Hacia una política comunitaria transformadora: repensando la relación entre municipio y comunidad	Red de Centros de Estudios Regionales y Territoriales de las Universidades Chilenas (REDCERT) / Coquimbo / 08 y 09 de octubre
Micheletti Dellamaria Stefano	Presentación del libro <i>El viaje y la trama. Migración, desarrollo y poder en una comunidad indígena de Guatemala</i>	Panelista	Feria Internacional del Libro de Santiago / Santiago / 25 de noviembre

# INVESTIGACIÓN



ACADÉMICO/A	EVENTO	PONENCIA	INSTITUCIÓN / LUGAR / FECHA
Retamal Garrido Patricia	XLV Congreso Nacional y XXX Internacional de Geografía	Infraestructuras de cuidado y arreglos cotidianos entre mujeres rurales en Chile.	Pontificia Universidad Católica de Chile / Villarrica/ 04 - 07 de noviembre
Vanhulst Julien	Charla magistral – Profesor titular UCM	¿Humanidad no-renovable? Crisis socio-ecológica, imaginarios fósiles y Ciencias Sociales	Universidad Católica del Maule / Talca / 05 de agosto
Vanhulst Julien	Encuentro interregional de iniciativas eco-regenerativas, Experiencias de restauración ecológica y adaptación al cambio climático en territorios vulnerables	Panelista	ONG Surmaule / Talca / 25 de octubre

## PARTICIPACIÓN EN EVENTOS ACADÉMICOS INTERNACIONALES

ACADÉMICO/A	EVENTO	PONENCIA	INSTITUCIÓN / LUGAR / FECHA
Concha Saldías Claudia	V Congreso Latinoamericano de Teoría Social	De la población a la universidad. Negación, indiferencia y resistencia en jóvenes universitarios que residen en territorios estigmatizados.	Universidad de Buenos Aires y Universidad de Medellín / Online / 04 - 06 de agosto
Concha Saldías Claudia	XXIV Congreso de Trabajo Social de América Latina	Negación, indiferencia y resistencia en jóvenes universitarios que residen en territorios estigmatizados en Chile	Asociación Latinoamericana de Enseñanza e Investigación en Trabajo Social (ALAEITS) y Asociación Chilena para la Enseñanza del Trabajo Social Universitario (ACHETSU) / Santiago / 16 de octubre

# INVESTIGACIÓN



ACADÉMICO/A	EVENTO	PONENCIA	INSTITUCIÓN / LUGAR / FECHA
Cuadra Montoya Ximena	X Conferencia Latinoamericana y Caribeña de Ciencias Sociales - CLACSO 2025	Valor compartido y sus implicancias para la justicia social y ambiental en contextos de transición energética en Chile	Consejo Latinoamericano de Ciencias Sociales (CLACSO) / Bogotá (Colombia) / 11 de junio
Fernández González Víctor	X Conferencia Latinoamericana y Caribeña de Ciencias Sociales - CLACSO 2025	¿Formar y transformar? la formación académica en metodologías participativas en Chile	Consejo Latinoamericano de Ciencias Sociales (CLACSO) / Bogotá (Colombia) / 09 - 12 de junio
González Fuentes Lorena	III Encuentro Interuniversitario de Interculturalidad	Epistemología situada de la resistencia	Departamento Ecuménico de Investigaciones y Universidad de Costa Rica / San José (Costa Rica) / 02-04 de junio
Letelier Troncoso Francisco	24ª Conferencia del Observatorio Internacional de la Democracia Participativa (OIDP). Conectar, integrar y humanizar: las ciudades ante el desafío de generar comunidad.	¿Cómo construir políticas de lo comunitario?	Observatorio Internacional de la Democracia Participativa (OIDP) / Online / 21 - 23 de mayo
Letelier Troncoso Francisco	CCRI Seminar	The Communal as a Path of Transformation. Between Social Distress and the Search for Meaning	Universidad de Edimburgo / Online / 04 de diciembre
Retamal Garrido Patricia	Congreso Latin American Studies Association (LASA)	Efectos del trabajo asalariado agroindustrial en las responsabilidades domésticas y de cuidado al interior del hogar en la ruralidad contemporánea chilena	Latin American Studies Association (LASA) / San Francisco (EEUU) / Online / 23 - 26 de mayo
Vanhulst Julien	SUNBELT 2025	Multilayer Scientific Collaboration in a Scientific Research Centre	International Network for Social Network Analysis (INSNA) / París (Francia) / 23 de junio - 05 de julio

# INVESTIGACIÓN



## OTRAS ACTIVIDADES VINCULADAS A LA INVESTIGACIÓN

ACADÉMICO/A	ACTIVIDAD	INSTITUCIÓN
Cuadra Montoya Ximena	Arbitraje de artículos en revistas científicas	Revista Perfiles Latinoamericanos Revista Chilena de Antropología Chungará
González Fuentes Lorena	Arbitraje de artículos en revistas científicas	Revista Palíndromo
Letelier Troncoso Francisco	Evaluador de proyectos de investigación Fondecyt Regular	Agencia Nacional de Investigación y Desarrollo (ANID)
Letelier Troncoso Francisco	Miembro del grupo Sociología, Ciencias de la Comunicación y trabajo social en evaluación de FONDECYT Regular	Agencia Nacional de Investigación y Desarrollo (ANID)
Letelier Troncoso Francisco	Ciclo de investigación-docencia Nexus para estudiantes de la Escuela de Sociología	Universidad Católica del Maule
Concha Saldías Claudia	Evaluador de proyectos de investigación Fondecyt Regular	Agencia Nacional de Investigación y Desarrollo (ANID)
Micheletti Dellamaria Stefano	Evaluación de proyecto Fondecyt Regular	Agencia Nacional de Investigación y Desarrollo (ANID)
Micheletti Dellamaria Stefano	Arbitraje de artículos en revistas científicas	Revista de Trabajo Social Pontificia Universidad Católica de Chile
Retamal Garrido Patricia	Arbitraje de artículos en revistas científicas	Revista Investigaciones Geográficas Revista Estado, Gobierno y Gestión Pública
Retamal Garrido Patricia	Comité editorial	Revista de pensamiento y acción interdisciplinaria
Vanhulst Julien	Evaluador postulaciones concurso de becas de Magíster y Doctorado	Agencia Nacional de Investigación y Desarrollo (ANID)









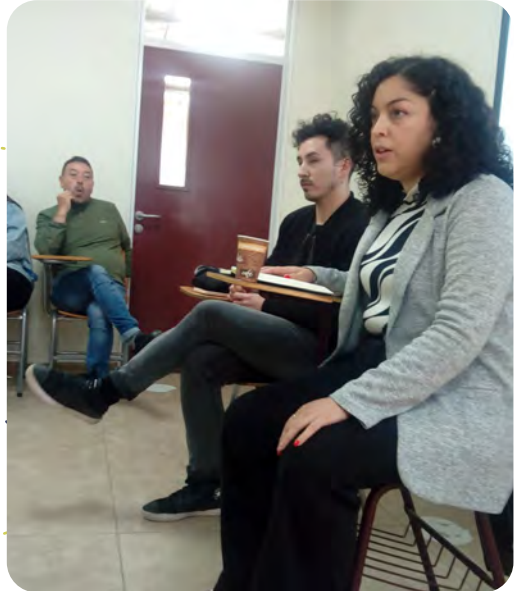



# VINCULACIÓN CON EL MEDIO Y EXTENSIÓN ACADÉMICA

# VINCULACIÓN CON EL MEDIO Y EXTENSIÓN ACADÉMICA

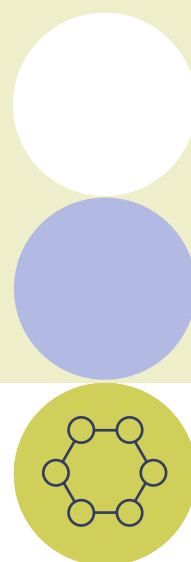

## PROYECTOS DE VINCULACIÓN

ACADÉMICO/A	TÍTULO	ROL	INSTITUCIÓN/ES ASOCIADA/S Y FINANCIERAS
Cuadra Montoya Ximena Letelier Troncoso Francisco	Proyectos Sustentables por el Maule. Escuela de formación comunitaria: cuidado ambiental en el barrio Entre Ríos, Talca ECF CABE	Responsable Colaborador	Universidad Católica del Maule

## EVENTOS ORGANIZADOS Y ACTIVIDADES REALIZADAS

ACADÉMICO/A	ACTIVIDAD	INSTITUCIONES / LUGAR / FECHA
Cuadra Montoya Ximena	Taller Cartografía Crítica y Participativa. Debates y experiencias en Chile y Canadá. Dictado por la Dra. Irène Hirt, Profesora de la Universidad de Ginebra	Universidad Católica del Maule / Talca / 20 de Marzo
González Fuentes Lorena	Conversatorio: Estado: crisis y alternativas en tiempos actuales	Red de Psicología de la liberación y pensamiento Nuestroamericano y Universidad de San Luís / Online / 27 de marzo
Jordana Contreras Claudia (junto a Gálvez Gamboa Francisco)	Curso R Modelos de Clasificación en Ciencias Sociales y Económicas	INE / Talca / Mayo - junio
Jordana Contreras Claudia (junto a Gálvez Gamboa Francisco)	Uso de geodatos abiertos para la toma de decisiones territoriales	INE / Talca / Octubre
Jordana Contreras Claudia	Taller INE Uso de datos censales	UCM / Talca / 13 de noviembre
Letelier Troncoso Francisco (junto al Centro de Estudiantes de Sociología y al equipo de la Escuela)	Semana de la Sociología	UCM / Talca / Noviembre

# VINCULACIÓN CON EL MEDIO Y EXTENSIÓN ACADÉMICA

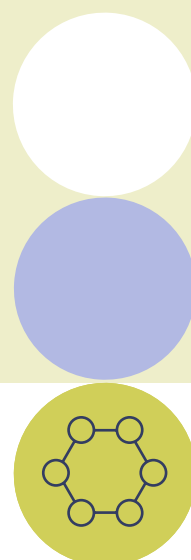

ACADÉMICO/A	ACTIVIDAD	INSTITUCIONES / LUGAR / FECHA
Letelier Troncoso Francisco Cuadra Montoya Ximena Fernández González Víctor Jordana Contreras Claudia	Coloquio: Lo comunitario en Chile	Universidad Católica del Maule / Talca / 16 y 17 de enero
Letelier Troncoso Francisco Cuadra Montoya Ximena Fernández González Víctor Jordana Contreras Claudia	Escuela de Formación Comunitaria 2025. Aperturas, articulación, autonomía	Universidad Católica del Maule y Fundación para la Superación de la Pobreza / Talca / Octubre – noviembre
Letelier Troncoso Francisco Cuadra Montoya Ximena	Presentación del libro: <i>Regenerar lo Común. Brotes comunitarios en una sociedad erosionada</i>	Universidad Católica del Maule / Talca / 17 de diciembre
Micheletti Dellamaria Stefano	Club de lectura: La comunidad de las letras	Universidad Católica del Maule / Talca / Mayo - diciembre
Micheletti Dellamaria Stefano (junto a Saracini Chiara)	Organización y realización de la visita académica a la UCM de la Dra. Chiara De Santi de la Universidad de Farmingdale (Nueva York)	Universidad Católica del Maule / Talca / 08 de octubre
Retamal Garrido Patricia Jordana Contreras Claudia	Lanzamiento Labofam Talca. Seminario: Ley de 40 horas en el Maule: trabajo, cuidados y participación	Universidad Católica del Maule / Talca / 25 de septiembre
Retamal Garrido Patricia Jordana Contreras Claudia	Workshop: Retos de la conciliación entre trabajo, vida personal y familiar. El Derecho como motor de cambio en las sociedades	Universidad de Talca / Talca / 13 de noviembre
Vanhulst Julien Cuadra Montoya Ximena	Herramientas para análisis de información geográfica	Universidad Católica del Maule / Talca / Noviembre

# VINCULACIÓN CON EL MEDIO Y EXTENSIÓN ACADÉMICA

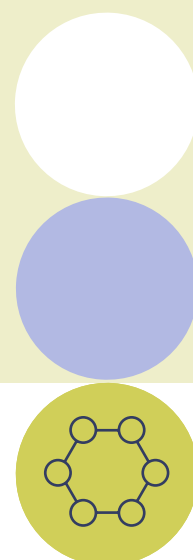

## PARTICIPACIÓN EN REDES Y MESAS DE TRABAJO

ACADÉMICO/A	RED / MESA DE TRABAJO
Cuadra Montoya Ximena	Grupo de Trabajo Pueblos Indígenas y disputas epistémico-territoriales (CLACSO)
Cuadra Montoya Ximena	Red de Centros de Estudios Regionales y Territoriales de Universidades Chilenas (RedCERT)
Cuadra Montoya Ximena	Lagopède. Laboratoire autodéterminations, gouvernementalités et ontologies politiques extractives démarches enracinées, Université du Québec à Chicoutimi.
Cuadra Montoya Ximena	Colectivo de Estudios Político-Ambientales (CEPA)
Fernández González Víctor	Red de experiencias en Democracia Deliberativa
Fernández González Víctor	Red Sentipensante
Fernández González Víctor	Grupo de trabajo CLACSO sobre procesos y metodologías participativas
Fernández González Víctor	Grupo de Trabajo Metodologías participativas del Consejo Latinoamericano de Ciencias Sociales (CLACSO)
González Fuentes Lorena	Red de Filósofas feministas en Chile
González Fuentes Lorena	Red de Psicología de la liberación y pensamiento Nuestroamericano
Jordana Conteras Claudia	Comité de Evaluación y Orientación de la Cooperación Científica (ECOS)
Micheletti Dellamaria Stefano	Consejo asesor de Ediciones UCM
Micheletti Dellamaria Stefano	Associazione Ricercatori e Studiosi Italiani in Cile (ARSIC)
Retamal Garrido Patricia	Grupo coordinador FARS (Food, Agriculture, and Rural Studies) de Latin American Studies Association (LASA)
Vanhulst Julien	Red CERN (Community Economies Research Network) y CERN-Latin America
Vanhulst Julien	Grupo de evaluación de Sociología en el programa de Capital Humano Avanzado de ANID

# VINCULACIÓN CON EL MEDIO Y EXTENSIÓN ACADÉMICA

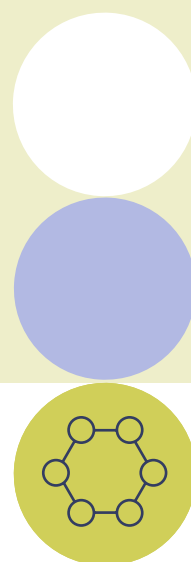

## COLUMNAS DE OPINIÓN, ENTREVISTAS Y OTRAS ACTIVIDADES DE DIFUSIÓN

ACADÉMICO/A	TÍTULO	MEDIO	FECHA
Letelier Troncoso Francisco	Las formas tradicionales de participación están muy desgastadas (entrevista)	Diario Talca	03 de agosto
Letelier Troncoso Francisco	¿Para qué volver a casa?	Diario Talca	26 de noviembre
Letelier Troncoso Francisco	Democracia en Chile: mucho voto, poco diálogo	El Mostrador	27 de noviembre
Retamal Garrido Patricia	Negociando la conciliación trabajo-familia: una nueva vía para la promoción de la igualdad de género	El Mostrador	24 de marzo
Vanhulst Julien y Letelier Troncoso Francisco	¿Para quién investigamos? La apuesta del Doctorado en Ciencias Sociales de la UCM	El Mostrador	22 de junio



# ACTIVIDADES DESTACADAS

# ESCUELA DE FORMACIÓN COMUNITARIA 2025



# ESCUELA DE FORMACIÓN COMUNITARIA 2025

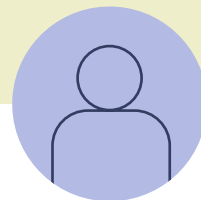

# PARTICIPACIÓN DE ESTUDIANTES EN EVENTOS ACADÉMICOS NACIONALES



# PARTICIPACIÓN DE ESTUDIANTES EN EVENTOS ACADÉMICOS NACIONALES

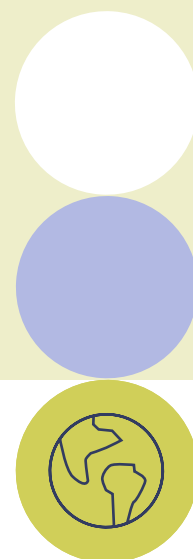

ESTUDIANTE	EVENTO	PONENCIA	INSTITUCIÓN / LUGAR / FECHA
Garrido Olea Javiera	Congreso Estudiantil de Sociología Interdisciplinaria	Movilidad urbana en Talca: aportes a la transversalización del enfoque de género en el transporte público	Universidad Alberto Hurtado / 31 de julio / Santiago
Hernández Arenas Yuliana	XV Congreso Chileno de Ciencias Políticas	Valor del suelo y justicia espacial, Efectos del cambio de uso de suelo rural a urbano en la comuna de Romeral	Universidad de Talca / Talca / 11 de diciembre
Jiménez Salazar Daniel	XV Congreso Chileno de Ciencias Políticas	Concentración de riqueza y de poder en el transporte público en Talca. Caso de análisis para un mercado más amigable para los ciudadanos	Universidad de Talca / Talca / 09 de diciembre
Menares Hernández Andrea	Congreso Estudiantil de Sociología Interdisciplinaria	La ciudad de Talca en su dimensión digital, un ecosistema donde habitan personas y Pokémon	Universidad Alberto Hurtado / Santiago / 31 de julio

# TITULACIÓN 2025



# TITULACIÓN 2025



# TITULACIÓN 2025

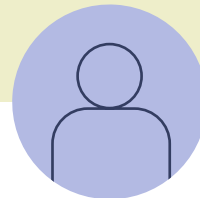

# TITULACIÓN 2025



# 2025





MEMORIA



SOCIO



LOGÍA



2025



¡Síguenos en nuestras redes sociales!



@sociologiaucm



@sociologiaucm1



@sociologiaucm1